以“淀坂”著称的京都赛马场，洋溢着浓郁的古都风情，美不胜收。

京都赛马场是举办多项重要赛事的著名赛马场，
其中拥有成年马巅峰战地位的春季天皇奖、3岁马三冠赛最终战的秋华奖、
菊花奖等都在这里举办。本赛马场由内圈和外圈构成的草道第3弯道设
有名叫“淀坂”的高低落差达4.3米(外圈赛道)的陡坡，
更增添了赛马鏖战的刺激与精彩。若将目光从赛道转移到场内，
就能看到赛道内围的池塘里有天鹅优雅戏水，后面还衬着成荫的绿树。
京都赛马场紧邻淀城遗迹，人们在这里还可尽享古都风情。

池塘
赛道内围的池塘里，天鹅悠然戏水，尽显京都优雅风情。

亮相圈
京都赛马场的亮相圈是JRA中唯一的圆形亮相圈。

直通车站的入场大门
从最近的淀站到赛马场有人行天桥直接相通，马迷们雨天也能轻松来场。

京都赛马场 周边指南

京都塔
走出京都站，正面就可以看见京都塔。从高100米的塔顶展望台中，可以360度将京都全景一览无余。

京都四大节庆
葵祭、祇园祭和时代祭被称为京都三大祭典。这三大祭典都极具京都的古都特色，令游客叹为观止。此外，每年8月16日举办的“五山送火”则为京都的夏日夜空增添了一道美丽的亮色。

京都观光
京都有许多著名的观光景点。其中清水寺，从舞台远眺，美景绝伦；龙安寺则假山庭园著称；还有众所周知的金阁寺和银阁寺。这些景点都已经登录世界文化遗产。

http://kaiwai.city.kyoto.jp/raku/sight.php

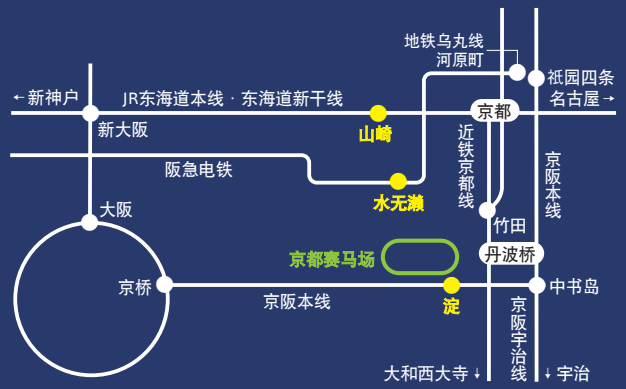

JRA 京都赛马场
http://japanracing.jp/

【交　　通】从京阪电铁淀站步行约5分钟。
※从京都站乘坐近铁京都线在丹波桥换乘京阪电铁
※从祇园四条站乘坐京阪电铁到淀站约25分钟
从JR山崎站坐直达巴士约20分钟　从阪急电铁水无濑站坐巴士约20分钟
【门　　票】200日元(未满15岁的儿童免费)
【开门时间】原则上上午9点开门(但根据拥挤情况等，开门时间会有所变动)

京都赛马场

Come and experience
the excitement of a lifetime!

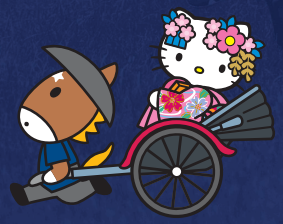

JRA

京都赛马场，休闲游玩的乐园！除了看赛马，更有许多有趣的景点供您享受！

看台

两个看台都拥有各种舒适便捷的设施

SIGNET大厅
3楼、4楼垂直贯通的开放空间。除了放映赛马影视、各种影视，还举办各种活动。

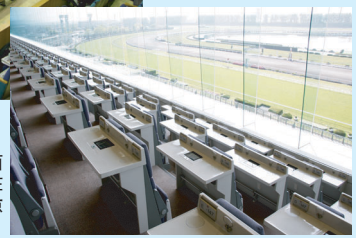

指定席
豪华天鹅看台的5楼、6楼指定席正面是正面玻璃窗的室内席位，马迷们可在舒适的空间内悠闲观看冲刺瞬间的惊心动魄。

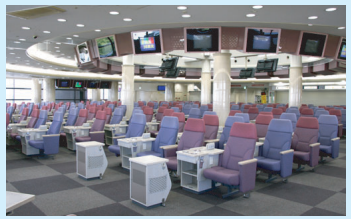

投注站
这里排列着多台自动售票机和自动兑奖机，马迷们可以在这里轻松购买马券、轻松兑奖。

休息厅席
大天鹅看台5楼、6楼的室内席。可通过视屏观战，也可在室外观战区观看比赛。

看台楼层指南

	豪华天鹅看台	大天鹅看台
7楼		i-Seat、商店
6楼	马主 · 来宾席、餐厅、问讯处	方桌席、室内席、餐厅·商店、问讯处
5楼	指定席、来宾席、餐厅·商店、问讯处	室内席、商店、问讯处
4楼	一般席、敬老席、餐厅、问讯处	一般席、SIGNET大厅、餐厅·商店、问讯处
3楼	一般席、餐厅	一般席、SIGNET大厅、餐厅、记念路
2楼	一般席、指定席、商店、问讯处	一般席、 餐厅·商店、手提行李寄存处、问讯处
1楼	服务台、综合问讯处、手提行李寄存处	快餐区、餐饮区、儿童游戏室、问讯处

问讯处

在赛马场，遇到问题来这里！
※备有各语种版本(英语、中文繁体、中文简体、韩语)的《投注方法指南》。
地点 豪华天鹅看台2楼
大天鹅看台1楼及其他

举办天皇奖(春)等GI比赛

天皇奖(春)

天皇奖(春)(GI)	3200m/草道/4岁以上
秋华奖(GI)	2000m/草道/3岁母马
菊花奖(GI)	3000m/草道/3岁公马·母马
伊丽莎白女王杯(GI)	2200m/草道/3岁以上母马
英里冠军赛(GI)	1600m/草道/3岁以上

多功能赛马大屏幕

世界最大型的3画面多功能视屏，高10.8米、宽64.0米。高清画面视屏，为马迷们提供惊心动魄的精美影像。通过赛马大屏幕，马迷们不仅可以看到赛马影像，同时还可以看到亮相圈实况、投注赔率，以及兑奖金额等各种信息。

亮相圈

可近距离观察参赛马匹的身体状况和精神状态。

看台周边的设施

大人、小孩都能享受的休闲空间

碧绿的广场、有趣的游乐园，马迷们可与家人一起悠闲享受。这里有各种有趣的玩具和运动设施，最有赛马场特色的是，这里为大家提供亲密接触马匹的机会，这可是平时少有的体验。

运动设施

小礼品商店

体验骑马

马车运行

活动舞台

气球飘飘

京都賽馬場，最著名的是「淀之坂」。整個賽馬場洋溢著濃厚的古都風情。

京都賽馬場是舉辦多項重要賽事的著名賽馬場，
其中有成年馬巔峰賽事的春季天皇獎、3歲馬三冠賽最終賽的秋華獎、
菊花獎等都在此舉辦。本賽馬場由內圈和外圈兩圈所構成，
在草道第3轉彎設置高低落差達4.3公尺(外圈賽道)名為「淀之坂」的陡坡，
更為賽馬增添刺激與精彩。將眼光稍微移開賽道，
即可看到在賽道內圍池塘優雅浮水的天鵝，
其後面綠樹林立形成一副美麗的景色。京都賽馬場緊鄰淀城遺跡，
人們還可在這裡盡享古都風情。

池塘
有高雅華貴的天鵝游水的賽道內圍池塘，盡顯京都的優雅風情。

賽前馬匹亮相圈
京都賽馬場的賽前馬匹亮相圈是JRA中唯一的圓形賽前馬匹亮相圈 。

直通車站迴廊
從最近的淀站到賽馬場有人行天橋直接相通，馬迷們雨天也能輕鬆進場。

京都賽馬場 周邊指南

京都塔
走出京都站，正面就可以看見京都塔。從高達100公尺的展望台，可以360度展望京都全景。

京都四大節慶
葵祭、祇園祭和時代祭被稱為京都三大祭典。這三大祭典都極具古都京都的特色，令遊客嘆為觀止。此外，每年8月16日舉辦的「大文字五山送火」則為京都的夏日夜空增添了美麗的色彩。

京都觀光
京都有許多著名的觀光景點。其中清水寺，從舞台遠眺，美景絕倫；龍安寺則以無水的石頭山水庭園著稱；還有眾所周知的金閣寺和銀閣寺。這些景點都已被登錄為世界文化遺產。

http://kaiwai.city.kyoto.jp/raku/sight.php

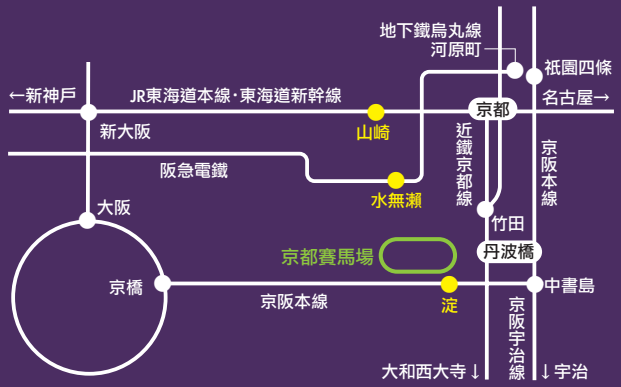

JRA 京都賽馬場
http://japanracing.jp/

【交　　通】從京阪電鐵淀站步行約5分鐘
※從京都站搭乘近鐵京都線在丹波橋轉搭京阪電鐵
※從祇園四條站搭乘京阪電鐵到淀站約25分鐘
從JR山崎站搭乘直達巴士約20分鐘　從阪急電鐵水無瀨站搭乘巴士約20分鐘
【門　　票】200日圓(未滿15歲兒童免費)
【營業時間】原則上從上午9點開始(若人數擁擠等，開放時間將有所變動)

京都賽馬場

Come and experience
the excitement of a lifetime!

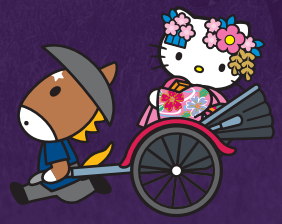

JRA

京都賽馬場，不僅僅是賽馬！ 場內具備多 姿多彩的遊樂設施和景點，任你享樂！

© 2003 SANRIO CO., LTD.

看　台

兩個看台均擁有各種舒適的設施

◀SIGNET大廳
樓底達3、4高層樓的開闊空間。在此放映賽馬映像、各種視訊，並舉辦各種活動。

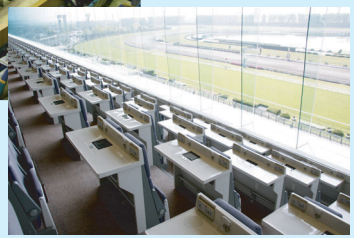

▶指定席
豪華天鵝看台的5樓、6樓指定席的正面是落地玻璃窗室內席，馬迷們可在舒適的空間內舒適的觀賞衝刺瞬間的威勢。

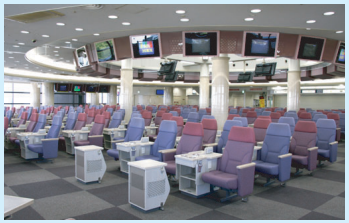

▼投注站
在此有多台自動售票機和自動兌獎機，馬迷們可在這裡順暢購買馬券和兌獎。

▲室內席
大天鵝看台5樓、6樓的室內席。可通過視屏觀賞賽事，也可在室外觀戰區觀看賽事。

看台樓層指南

	豪華天鵝看台	大天鵝看台
7樓		i-Seat、小賣部
6樓	馬主·來賓席、餐廳、諮詢處	四人座位、室內席、餐廳兼小賣部、諮詢處
5樓	指定席、來賓席、餐廳兼小賣部、諮詢處	室內席、小賣部、諮詢處
4樓	一般席、敬老席、餐廳、諮詢處	一般席、SIGNET大廳、餐廳兼小賣部、諮詢處
3樓	一般席、餐廳	一般席、SIGNET大廳、餐廳、紀念大道
2樓	一般席、指定席、小賣部、諮詢處	一般席、餐廳兼小賣部、手提行李寄存處、諮詢處
1樓	服務中心、綜合諮詢處、手提行李寄存處	快餐區、餐飲區、兒童遊樂室、諮詢處

諮　詢　處

在賽馬場，遇到問題請來這裡！
※備有各種語言版本(英語、中文繁體、中文簡體、韓語)的《投注方法指南》。

地點 豪華天鵝看台2樓
大天鵝看台1樓等

舉辦天皇獎(春)等GI比賽

天皇獎(春)

天皇獎(春)(GI)	3200m / 草道 / 4歲以上
秋華獎(GI)	2000m / 草道 / 3歲母馬
菊花獎(GI)	3000m / 草道 / 3歲公馬·母馬
伊莉莎白女王杯(GI)	2200m / 草道 / 3歲以上母馬
一英里冠軍錦標賽(GI)	1600m / 草道 / 3歲以上

多螢幕賽馬視屏

高10.8公尺、寬64.0公尺，世界最大型的3畫面多功能視屏。高清畫面視屏，提供給馬迷們驚心動魄的精美映像。通過賽馬視屏，馬迷們不僅可以看到賽馬的映像，同時亦可看到賽前馬匹亮相圈實況、投注賠率，以及兌獎金額等各種資訊。

賽前馬匹亮相圈

可近距離的觀察參賽馬匹的狀況和氣勢！

看台周邊的設施

大人、小孩都能享受的休閒空間

碧綠的廣場、有趣的遊樂園，馬迷們可與家人一起悠閒享受。在此備有各種有趣的玩具和運動設施，以及最具有賽馬場特色可以親密接觸到馬匹的珍貴體驗。

◀騎馬體驗

▼馬車

▼運動設施

▼舉辦活動的舞台

▼小禮品商店

▶氣球飄飄